

PLANTA PARRILLA PANELES SOLARES

ESC. 1 : 50

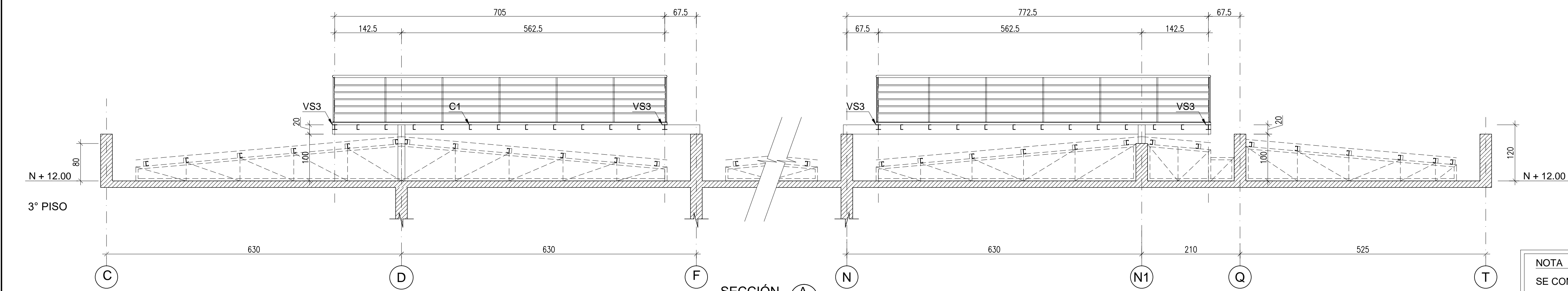

SECCIÓN A

ESC. 1 : 50

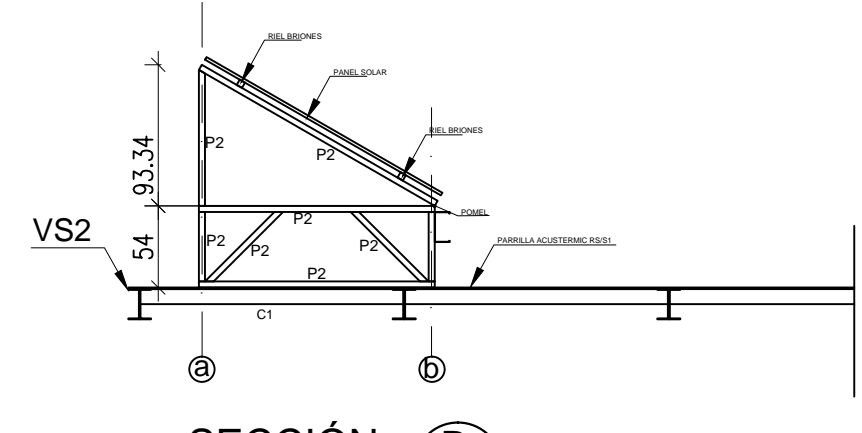

SECCIÓN B

ESC. 1 : 50

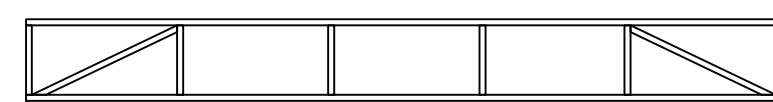

ELEVACIÓN EJE b

ESC. 1 : 50

NOTA :  
SE CONSTRUIRÁ SÓLO CON PLANOS QUE SEÑALEN EN CUADRO DE REVISIONES "EMITIDO PARA CONSTRUCCIÓN" O POSTERIORES.

NOTA :  
a.- LA ESTRUCTURA METÁLICA DE LA PARRILLA SERÁ EN PERFILES GALVANIZADOS EN CALIENTE, EN SECTORES A SOLDAR SE DEBE RETIRAR GALVANIZADO Y LUEGO APLICAR GALVANIZADO EN FRÍO (AL MENOS 3 MANOS DE PINTURA).  
b.- [Hatched pattern] = PARRILLAS ACUSTERMIC RS/S-1.

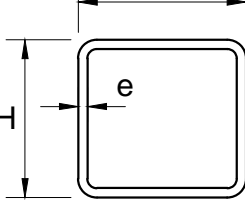
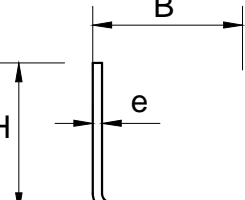
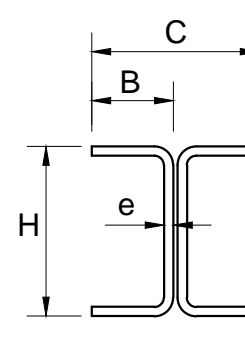
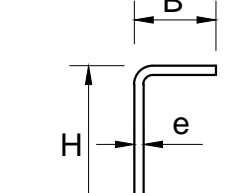
TABLA DE PERFILES ACERO							
SECCIÓN	PERFILES						
	MARCA	DESIGNACION HxPESO cmxKg/m	DIMENSIONES mm.				OBS.
	PS1	15 x 18,3	150	150	4		
	P2	12 x 7,53	100	100	3		
	L1	L 10 x 7,53	100	100	5		
	MARCA	DESIGNACION HxPESO cmxKg/m	H	B	C	e	OBS.
	VS1	IC 20 x 26,2	200	150	75	5	
	VS2	IC 20 x 21,2	200	150	75	4	
	VS3	IC 10 x 8,96	100	100	50	3	
	MARCA	DESIGNACION HxPESO cmxKg/m	H	C	e	OBS.	
	C1	C 10 x 5,87	100	50	4		

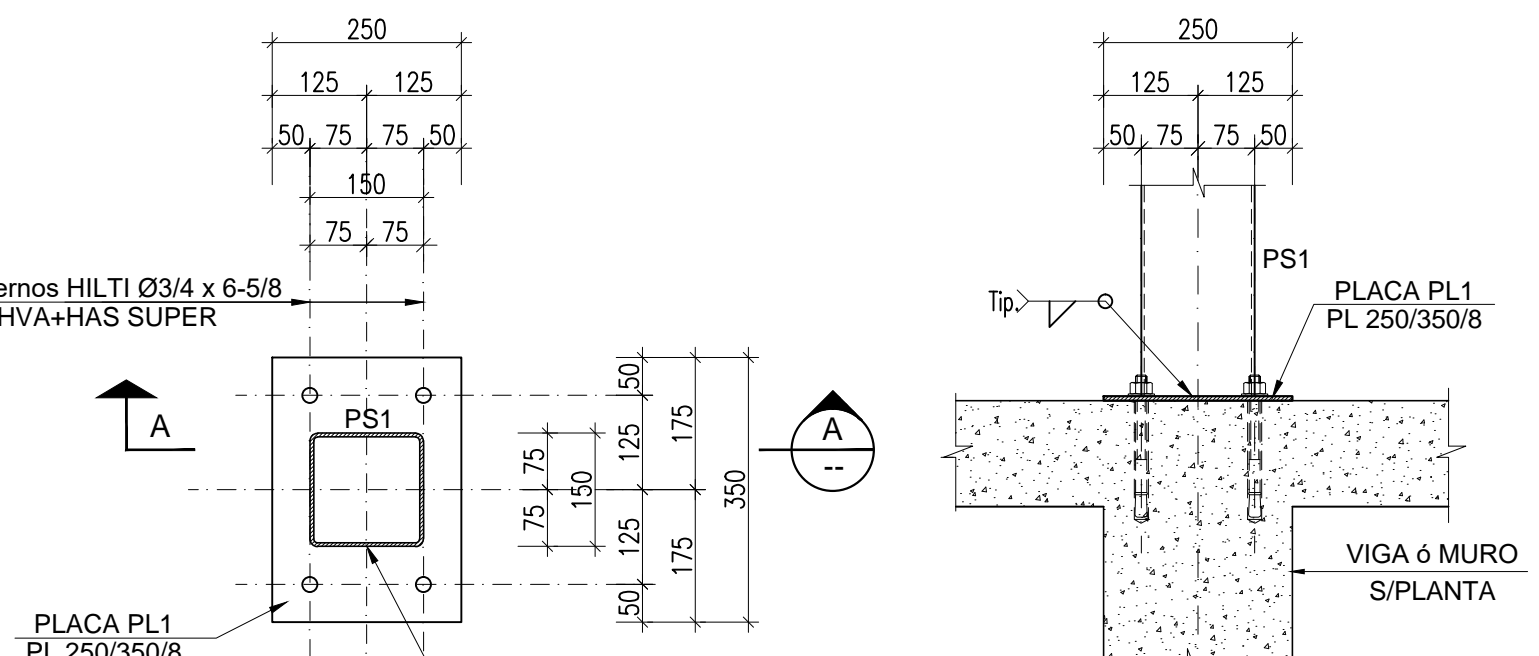

PLACA BASE PILAR METÁLICO PS1

ESC. 1 : 10

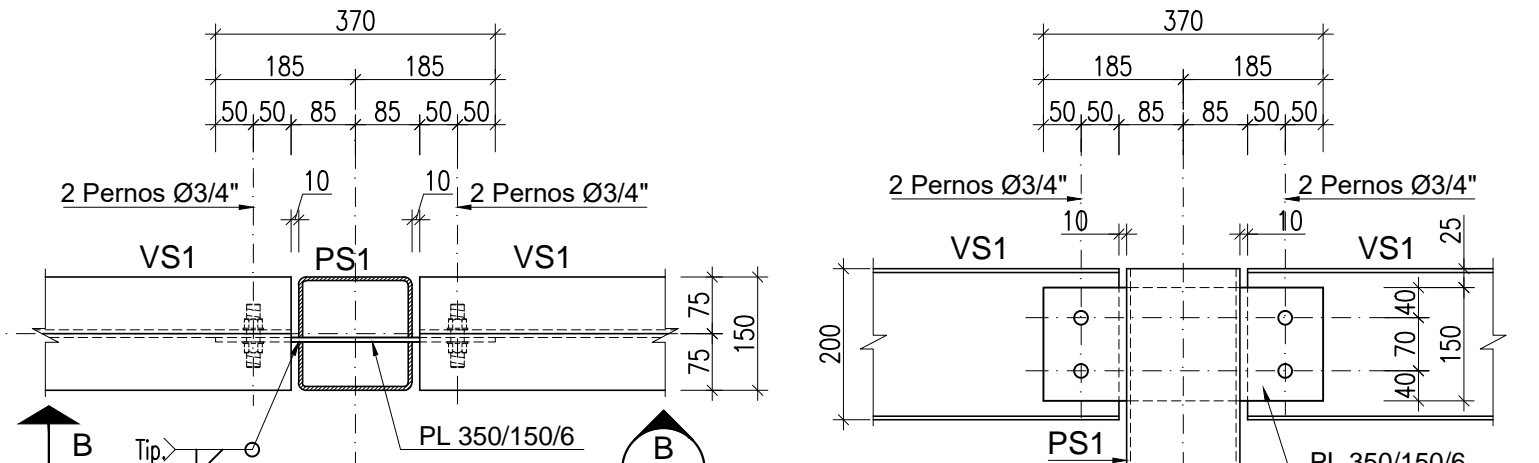

DETALLE 1

ESC. 1 : 10

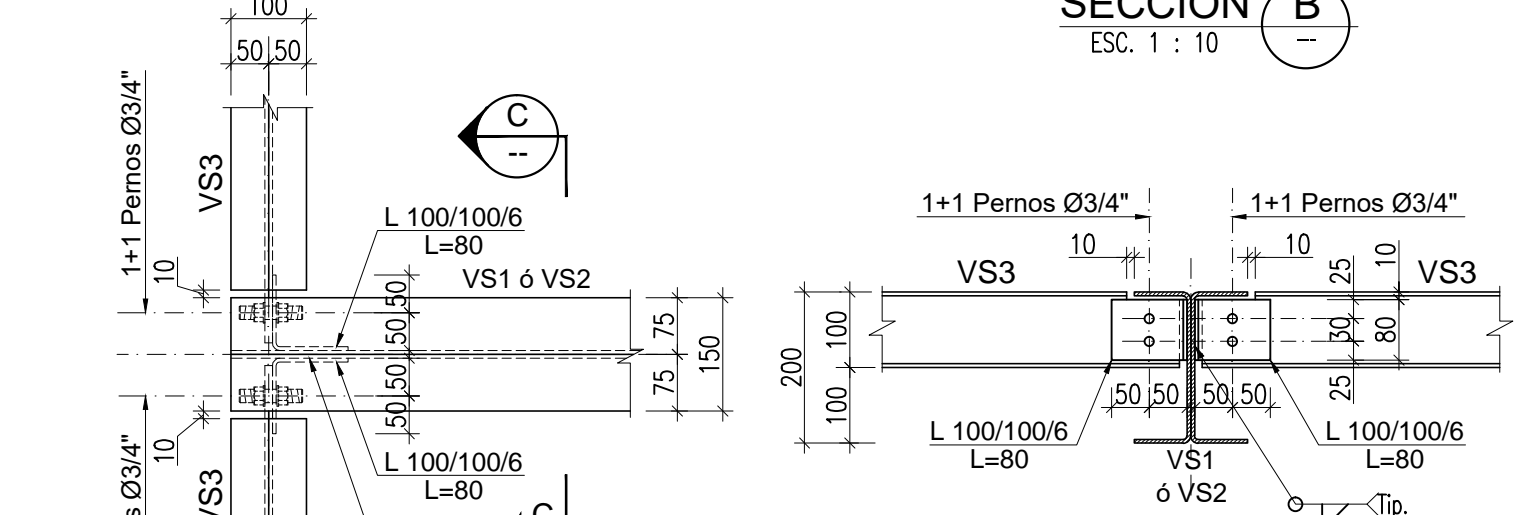

DETALLE 2

ESC. 1 : 10

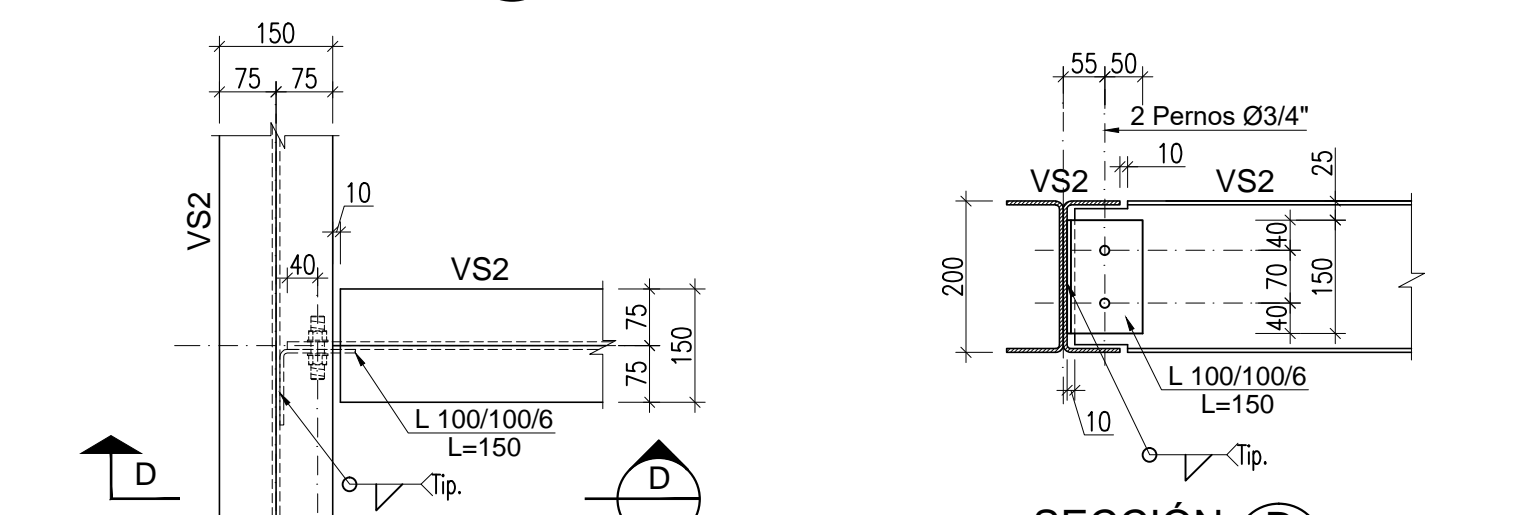

DETALLE 3

ESC. 1 : 10

OBSERVACIONES:  
- 11ª Revisión 28/02/2022

0	EMITIDO PARA CONSTRUCCIÓN	C.P.C	I.C.R.	28-02-2022
J	EMITIDO PARA APROBACIÓN	C.P.C	I.C.R.	10-08-2021
I	EMITIDO PARA APROBACIÓN	C.P.C	I.C.R.	16-11-2020
H	EMITIDO PARA APROBACIÓN	C.P.C	I.C.R.	05-10-2020
G	EMITIDO PARA APROBACIÓN	C.P.C	I.C.R.	25-08-2020
F	EMITIDO PARA APROBACIÓN	C.P.C	I.C.R.	17-07-2020
E				
Nº	DESCRIPCIÓN	APROBO	DIBUJO	FECHA
REVISIONES				

PROPIETARIO:		I. MUNICIPALIDAD DE TEMUCO	
OBRA:		CESFAM VILLA ALEGRE	
UBICACIÓN:		AVDA. ARGENTINA N° 875, SECTOR PEDRO DE VALDIVIA, TEMUCO	
CONTENIDO:		PLANTA PARRILLA PANELES SOLARES	
CONSTRUCTOR:		CANALES, FERRETTA & ASOC. LTDA	
DIRECCIÓN DE PROYECTOS:		RICARDO TORO HERNANDEZ	
DIRECCIÓN DE DISEÑO:		CANAL FERRER & ASOC. LTDA	
FECHA:		FEBRERO 2022	
Escala:		20-11-E-404	
Escala:		1 : 50	
Escala:		20-11	

PROYECTO:		CONSTRUCCION CESFAM VILLA ALEGRE	
CONTENIDO:		PLANTA PARRILLA PANELES SOLARES	
UBICACIÓN:		ARGENTINA N° 875, SECTOR PEDRO DE VALDIVIA, TEMUCO	
ARQUITECTO I.C.		JORGE JORGE ROSECO	
CONSTRUCTOR:		CANAL FERRER & ASOC. LTDA	
DIRECCIÓN DE PROYECTOS:		RICARDO TORO HERNANDEZ	
DIRECCIÓN DE DISEÑO:		CANAL FERRER & ASOC. LTDA	
FECHA:		FEBRERO 2022	
Escala:		20-11-E-404	
Escala:		1 : 50	
Escala:		20-11	

VERSION 11 - 2022 FEBRERO 28